

Corp C1 - Locuinta P+E+M

PROPUSA

Ac = 136.00 mp

Ad = 408.00 mp

Au = 326.00 mp

Inaltimea la cornisa = 6.00m

Inaltimea la coama = 9.20m

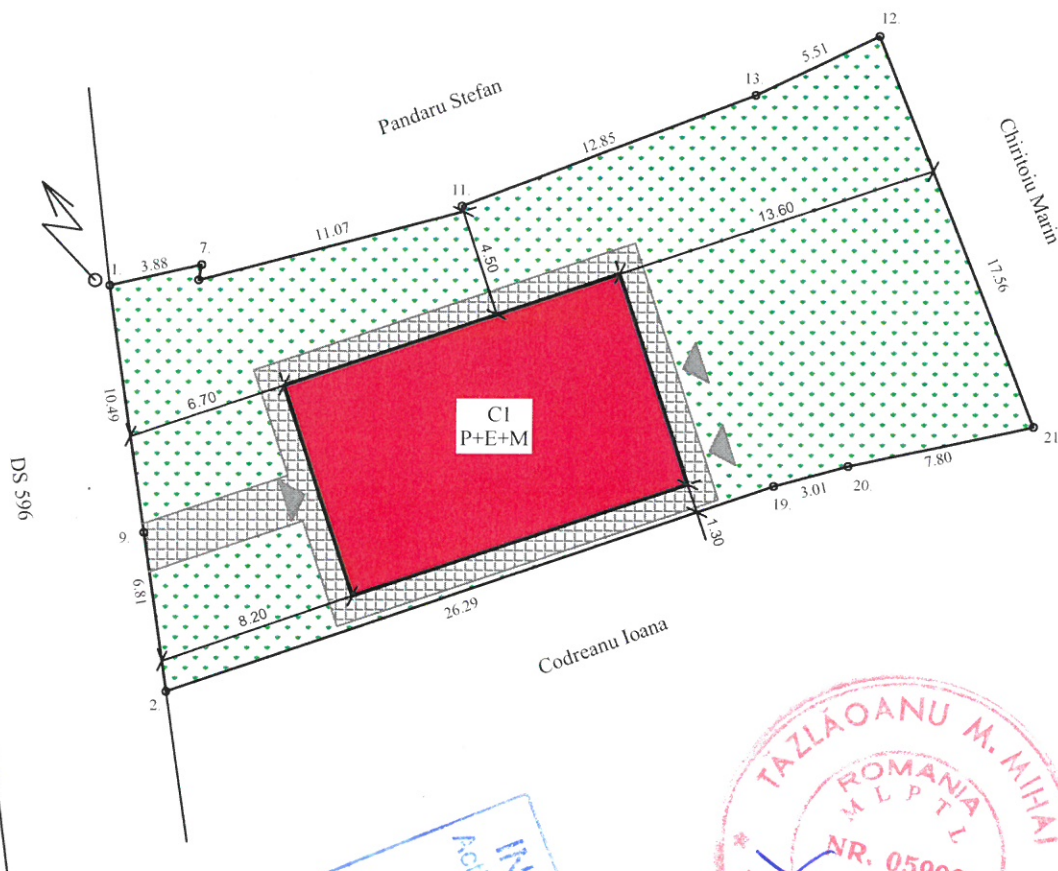
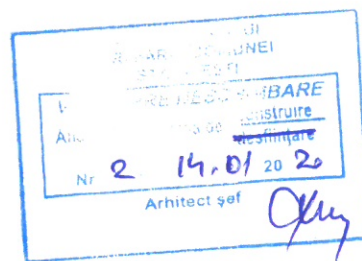

POT existent = 0.00%

CUT existent = 0.00

POT propus = 24.32%

CUT existent = 0.73

4950
7000

ag=0.25g; Tc=0.70s

Clasa de importanta: IV

Categoria de importanta: "D"

Nivel de stabilitate la foc

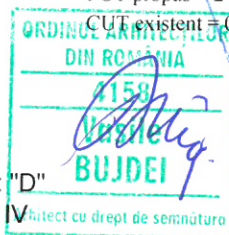

Supraf. teren total = 559.29 mp
(determinati topometric)

Spatii verzi, gazon si arbusti ornementali

S spatii verzi = 348.29 mp

Aleii pietonale si carosabile, din pavaj

S pavaj = 75.00 mp

C1 - Corp cladire, ce se va construi
S cladiri = 136.00 mp

SPECIFICATIE	NUME	SEMNTURA	CERINTA	BENEFICIAR/EXPERTIZA NR./DATA	
PFA ING. BLAJ IOAN CUI: 21630092				Beneficiari:	TOLOVAN DANIELA
				Adresa:	Sat Stanilesti, Com. Stanilesti Jud. Vaslui
				Titlu proiect:	LOCUINTA P+IE+M
				Amplasament:	Sat Stanilesti, Com. Stanilesti Jud. Vaslui
				Titlu plansa:	PLAN DE SITUATIE
				Proiect nr. 29B	
				FAZA D.T.A.C.	
				PLANSA A1	

FATADA PRINCIPALA

JUDETUL VASLUI
PRIMĂRIA COMUNEI
STĂNILEȘTI

VIZAT SPRE NESCHIMBARE

Anexa la autorizația de construire
destinată

Nr 2 din 14.01 20 20

Arhitect șef

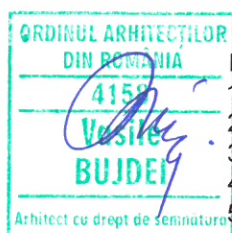
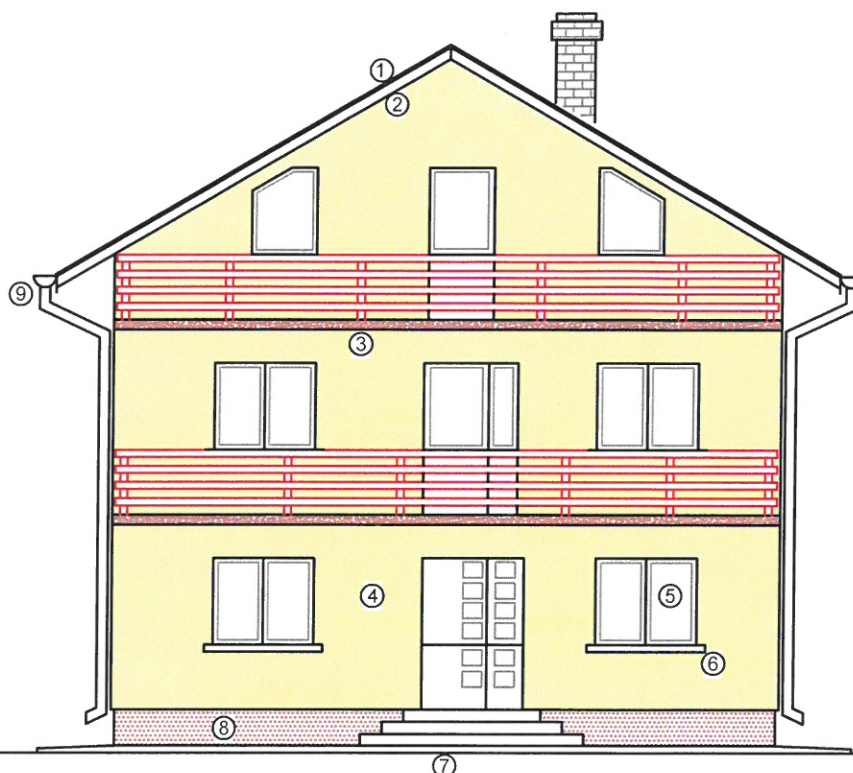

ag=0.25g; Tc=0,70s
Clasa de importanta: IV
Categoria de importanta: "D"
Nivel de stabilitate la foc IV

LEGENDA:

1. Invelitoare tabla amprentata maro
2. Pазie lemn, imbracata in tabla maro
3. Tencuiala decorativa, maro inchis
4. Tencuiala decorativa, bej
5. Tamplarie P.V.C. cu geam termopan, maro
6. Glaf mozaicat frecat
7. Trepte mozaic periat
8. Soclu tencuiala mozaicata, maro
9. Jgheaburi si burlane tabla, culoare maro

INGINER BLAJ IOAN
Activități de arhitectură și servicii
de consultanță tehnică
SIF 37/2005
Nr. 37/2005
Nr. 37/2005

SPECIFICATIE	NUME	SEMNATURA	CERINTA	BENEFICIAR/EXPERTIZA NR./DATA	
PFA ING. BLAJ IOAN CUI: 21630092				Beneficiari:	TOLOVAN DANIELA
				Adresa:	Sat Stanilesti, Com. Stanilesti Jud. Vaslui
				Titlu proiect:	LOCUINTA P+1E+M
				Amplasament:	Sat Stanilesti, Com. Stanilesti Jud. Vaslui
				Titlu plansa:	FATADA PRINCIPALA
SPECIFICATIE	NUME	SEMNATURA	scara:	Proiect nr.29B FAZA D.T.A.C. PLANSA A6	
SEF PROIECT	ing. Blaj Ioan		1/100		
PROIECTAT	Arh. Bujdei V.		data:		
DESENAT	ing. Blaj Ioan		2010		

FATADA SECUNDARA

JUDETUL VASLUI
PRIMĂRIA COMUNEI
STĂNILEȘTI

DECRET SPRE NESCIMBARE

Anexa la autorizația de construire

Nr 2 din 14.01.2020

Arhitect șef

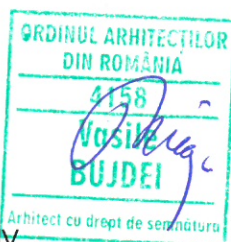
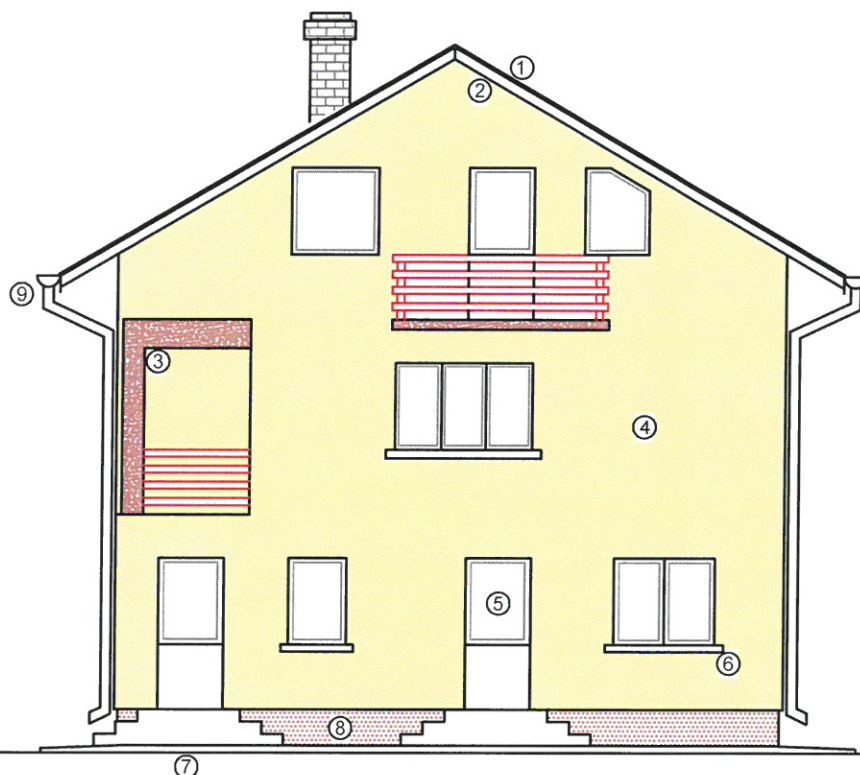

ag=0.25g; Tc=0,70s
Clasa de importanta: IV
Categoria de importanta: "D"
Nivel de stabilitate la foc IV

LEGENDA:

1. Invelitoare tabla amprentata maro
2. Pазie lemn, imbracata in tabla maro
3. Tencuiala decorativa, maro inchis
4. Tencuiala decorativa, bej
5. Tamplarie P.V.C. cu geam termopan maro
6. Glaf mozaicat frecat
7. Trepte mozaic periat
8. Soclu tencuiala mozaicata, maro
9. Jgheaburi si burlane tabla, culoare maro

INGINER BLAJ IOAN

Activități de arhitectură și servicii

Str. Vaslui 2, Et. 2, 711100, Vaslui

0742 214 193

0742 214 193

0742 214 193

SPECIFICATIE	NUME	SEMNTATURA	CERINTA	BENEFICIAR/EXPERTIZA NR./DATA
PFA ING. BLAJ IOAN CUI:21630092				Beneficiari : TOLOVAN DANIELA Adresa : Sat Stanilesti, Com. Stanilesti Jud. Vaslui Titlu proiect : LOCUINTA P+1E+M Amplasament : Sat Stanilesti, Com. Stanilesti Jud. Vaslui Titlu planșă : FATADA SECUNDARA
SEF PROIECT	ing. Blaj Ioan		scara: 1/100	Proiect nr.29B
PROIECTAT	Arh. Bujdei V.		data: 2019	FAZA D.T.A.C.
DESENAT	ing. Blaj Ioan			PLANSA A7